

BILBAO,

13 DE MAYO DE 2017

ESTÉTICA DE CALIDAD EN IMPLANTE UNITARIO E INMEDIATO POST-EXODONCIA



- i** Inscríbese en este curso y aproveche nuestras exclusivas ofertas 24H, vigentes sólo durante el curso. Además, sortearemos un kit de expansores entre todos los asistentes a los talleres.



OBJETIVOS

La principal meta del curso es tratar los temas tanto quirúrgicos como prostodóncicos que a todos nos preocupan al trabajar en el sector estético de los maxilares de nuestros pacientes.

- Mantenimiento o creación de nuevos tejidos blandos.
- Cómo mantener el volumen vestibular tras la pérdida del diente.
- Uso de biomateriales particulados para la regeneración ósea en el gap.
- Técnica de Sandwich en la cortical vestibular.
- Puntos clave en el implante inmediato post-exodoncia.
- Estabilización del implante.
- Cuándo usar la prótesis inmediata con carga o sólo con función inmediata.
- Utilización del pilar cóncavo en la prótesis para obtener un mayor grosor de tejido conectivo en el margen gingival.
- Cómo hacer implantología inmediata tras la exodoncia de molares.

DICTANTE

Dr. Norberto Manzanares Mayandía

- Licenciado en Medicina y Cirugía por la Universidad de Barcelona.
- Licenciado en Odontología por la Universidad de Barcelona.
- Diplomado por la Sociedad Española de Implantes (SEI).
- Postgrado en Implantología y Rehabilitación Oral por la Universidad de New York, College of Dentistry.
- Obtención del Fellowship otorgado por el ICOI.
- Certificado del Jurado Europeo para la Implantología y Rehabilitación Oral.
- Profesor del programa de Máster y Postgrado de Prótesis Bucal e Implantología de la Universidad de Barcelona desde el 2004 hasta la actualidad.
- Profesor titular de la Academia Internacional de Odontología Integral.
- Miembro fundador de la Academia Internacional de Implantología y Periodoncia (AIIP).
- Miembro numerario de la Sociedad Española de Implantes (SEI).
- Delegado de la Sociedad Española de Implantes en Cataluña (SEI).
- Miembro de la European Union of Clinicians in Implant Dentistry (EUCID).
- Miembro del Comité Científico de Microdent.

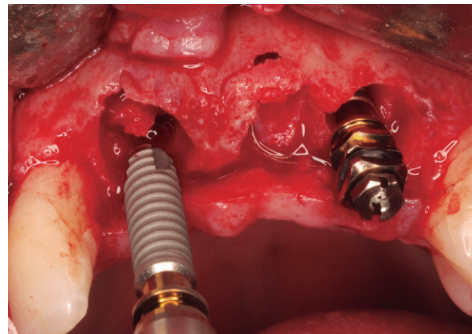
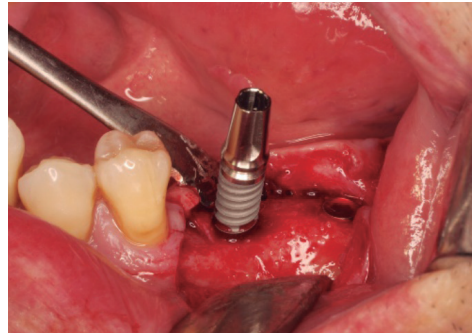

09.30h

09.40h

11.30h

11.50h

12.45h

14.00h

16.00h

19.00h

Sábado 13 de Mayo

Estética de calidad en implante unitario e inmediato post-exodoncia

Sr. Javier Crespo (delegado comercial de Microdent)

Presentación del curso.

Dr. Norberto Manzanares Mayandía

Implante unitario en sector anterior.

- El cuidado de la exodoncia. Mínimo trauma óseo.
- Protocolos de fresado óseo. Cuándo seguirlos, cuándo evitarlos y cuándo sustituirlos por expansores.
- Estabilización de los implantes Genius y Ektos.
- Relleno del gap en el periimplante.
- Técnica de Sandwich en la cortical vestibular con biomaterial.
- Protocolo de carga inmediata o función inmediata.

Pausa-café

Dr. Norberto Manzanares Mayandía

Implante unitario en sector posterior de molares y premolares.

- Aplicación de las técnicas descritas para el sector anterior modificadas y adaptadas a las características del sector posterior.
- Diseño prótesico y estético de los molares sobre implantes.
- Cómo conseguir una correcta regeneración ósea y mantenimiento del nivel crestal en el sector posterior con la inserción simultánea del implante.

Dr. Norberto Manzanares Mayandía

Implante inmediato post-exodoncia.

- Aplicación de las técnicas anteriores ante múltiples exodoncias.
- Uso de férula quirúrgica para un mejor paralelismo de las fijaciones.
- Toma de impresiones para la confección de provisionales en laboratorio.
- Prótesis en Peek para provisionales y como definitivas.
- Ventajas que nos aporta el Peek y la fibra de carbono en nuestras prótesis.
- Tratamiento de los tejidos blandos.
- Prótesis final. Resultados a largo plazo.

ALMUERZO LIBRE

- **Taller práctico de colocación de implantes post-extracción en modelos.**
- **Protocolo quirúrgico para la colocación de implantes extracortos Mkpro.**

Fin del curso. Ruegos y preguntas. Entrega de diplomas.

IMPLANTE EXTRACORTO DE CONEXIÓN EXTERNA **MICRODENT** **Mkpro & Mkpro4**

La robusta conexión externa unido a la resistencia del tornillo de retención permite absorber cualquier tipo de esfuerzo sobre la prótesis.

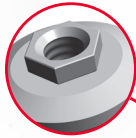

Detalle de pilar cónico montado sobre el implante.

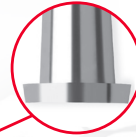

Indicado para cirugías post-extracción del sector posterior para sellar el alvéolo tras la extracción de la pieza dentaria.

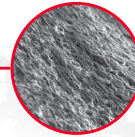

Tratamiento de superficie ATEC (Abrasive Treatment Extreme Cleaning).

Estrías cortantes dispuestas en la zona apical del núcleo.

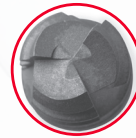

Implante de gran diámetro y de rosca amplia y profunda que permite aumentar la superficie de osteointegración.

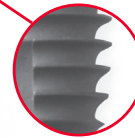

LUGAR DE CELEBRACIÓN

Novotel Bilbao Exhibition Center
C/ Río Castaños 2, 48903,
Barakaldo, Vizcaya

INFORMACIÓN E INSCRIPCIONES

Contactar con Sandra al Tel. 637 431 630 o
por email a: sandra@microdentsystem.com

PRECIO DEL CURSO

125 € - Curso completo (teoría y prácticas).
90 € - Sólo teoría.

MICRODENT
IMPLANT SYSTEM

Tel.: 902 402 420
info@microdentsystem.com
www.MICRODENTSYSTEM.com